

Downloaden beveiligingscertificaat BRON

Inhoud

| | |
|--|-----------|
| 1. INLEIDING | 3 |
| 2. DOWNLOADEN VAN HET BEVEILIGINGSCERTIFICAAT BRON | 4 |
| 2.1 DOWNLOADEN MET INTERNET EXPLORER | 4 |
| 2.1.1 OPEN DE DOWNLOAD LOCATIE | 4 |
| 2.1.2 INVOEREN GEBRUIKERSNAAM EN WACHTWOORD | 4 |
| 2.1.3 DOWNLOADEN VAN HET BEVEILIGINGSCERTIFICAAT BRON | 6 |
| 2.2 DOWNLOADEN MET FIREFOX | 9 |
| 2.2.1 CONTROLEREN DOWNLOADLOCATIE BINNEN FIREFOX | 9 |
| 2.2.2 OPEN DE DOWNLOAD LOCATIE | 10 |
| 2.2.3 INVOEREN GEBRUIKERSNAAM EN WACHTWOORD | 11 |
| 2.2.4 DOWNLOADEN VAN HET BEVEILIGINGSCERTIFICAAT BRON | 13 |
| 3. BACK UP MAKEN VAN HET BEVEILIGINGSCERTIFICAAT BRON | 15 |

1. Inleiding

Voor u ligt een instructie die u door de stappen leidt die u moet doorlopen om het beveiligingscertificaat BRON, dat noodzakelijk is voor de uitwisseling met BRON, te downloaden.

Vanwege de verschillende browsers die in omloop zijn vindt u in deze instructie uitleg over het downloaden van het beveiligingscertificaat BRON met de Nederlandse versies van Internet Explorer en met Firefox.

Om een back-up te maken van het beveiligingscertificaat dient u te beschikken over een lege USB stick (of een alternatieve back-up locatie, bijvoorbeeld een netwerklocatie).

2. Downloaden van het beveiligingscertificaat BRON

Het downloaden van het beveiligingscertificaat bestaat uit drie stappen:

1. Openen downloadlocatie;
2. Invoeren gebruikersnaam en wachtwoord;
3. Downloaden van het certificaat.

2.1 Downloaden met Internet Explorer

Om het beveiligingscertificaat BRON te downloaden opent u Internet Explorer. Het is belangrijk om Internet Explorer **niet af te sluiten** tot het downloadproces volledig is afgerond.

2.1.1 Open de download locatie

- Voer in de adresbalk van uw Internet Explorer de volgende website in:
<https://pki.ib-groep.nl/download>

2.1.2 Invoeren gebruikersnaam en wachtwoord

Als u de website correct heeft ingevoerd, wordt onderstaand scherm geopend.

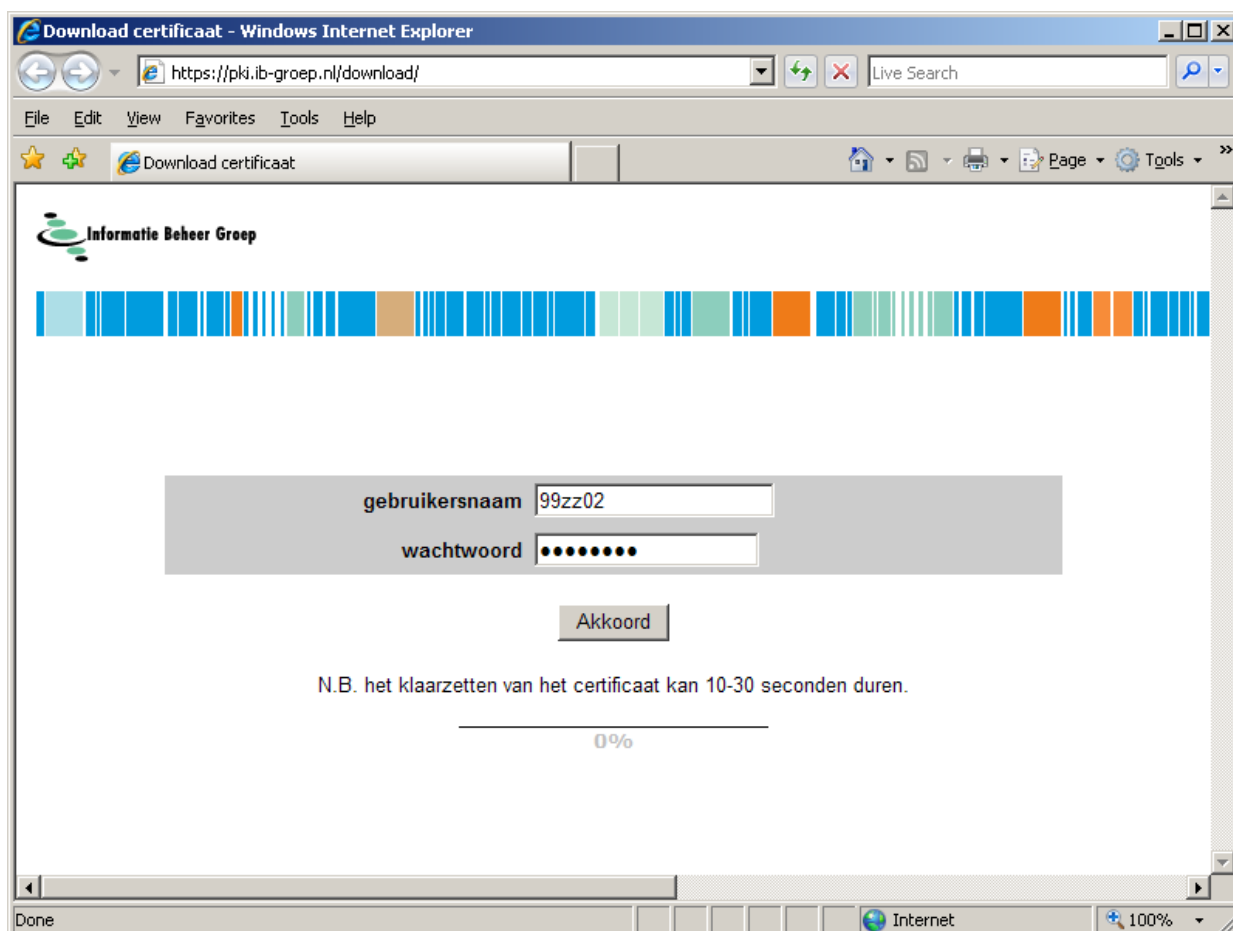

Figuur 1 Invoeren gebruikersnaam en wachtwoord

- Voer in het veld **gebruikersnaam** uw gebruikersnaam in.

U kunt uw gebruikersnaam terugvinden in de wachtwoordbrief die u van BRON heeft ontvangen. In de gebruikersnaam zijn uw BRIN-nummer en het aanleverpuntnummer opgenomen. In bovenstaand voorbeeld (99ZZ02) is dit de gebruikersnaam van aanleverpuntnummer 2.

- Voer in het veld **wachtwoord** uw wachtwoord in.

U kunt uw wachtwoord terugvinden in de wachtwoordbrief die u van BRON heeft ontvangen.

- Kies na het invoeren van uw gebruikersnaam en wachtwoord de optie '**Akkoord**', de volgende waarschuwing wordt getoond.



Figuur 2 Waarschuwing eenmalig downloaden

U kunt het beveiligingscertificaat maar één keer downloaden. Wanneer u de optie '**OK**' kiest, dan start het downloaden. Wilt u het beveiligingscertificaat op een later moment downloaden, kies dan de optie '**Cancel**'.

Let op!

Het kan **10 tot 30** seconden duren voordat er een nieuw scherm verschijnt. Wacht u rustig af en kies niet nogmaals de optie '**OK**'.

2.1.3 Downloaden van het beveiligingscertificaat BRON

Na 10 tot 30 seconden verschijnt onderstaand scherm.

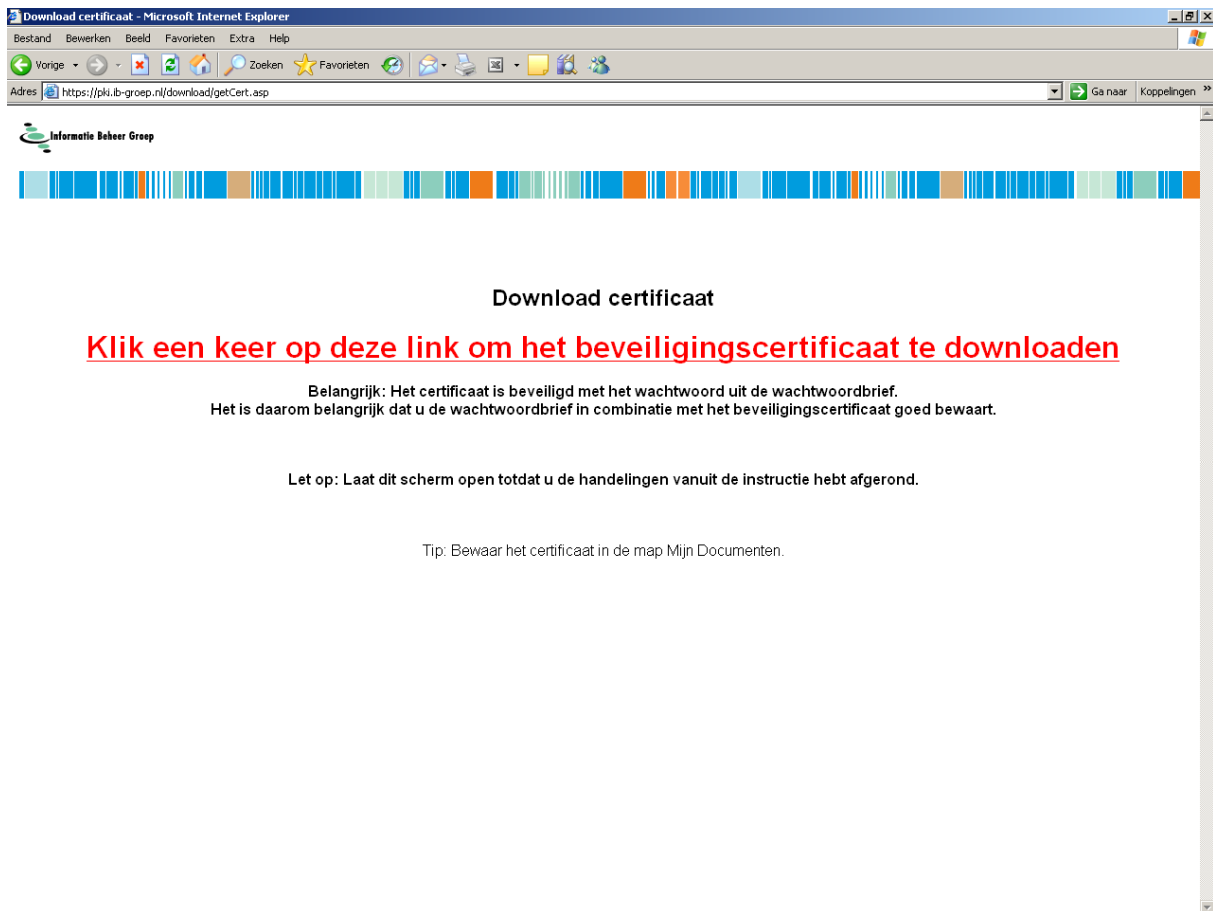

Figuur 3 Downloaden beveiligingscertificaat BRON

- Klik in dit scherm op '**Klik één keer op deze link om het beveiligingscertificaat te downloaden**'.

Let op!
Niet dubbel klikken!

Vervolgens wordt onderstaand scherm getoond.

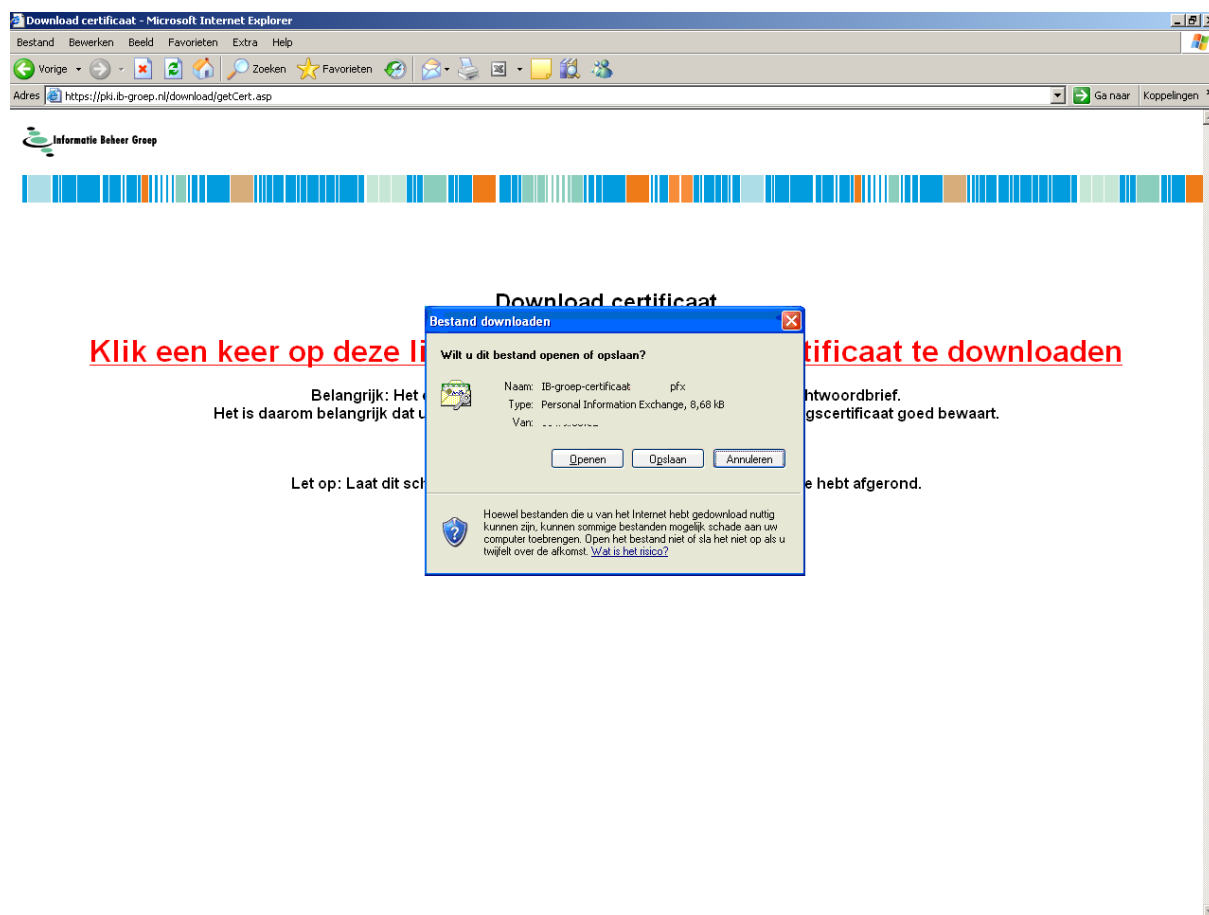

Figuur 4 Download opslaan

- Kies de optie 'Opslaan'.

Let op!
Klik **NIET** op de optie 'Openen'!

Hebt u op 'Opslaan' geklikt dan wordt onderstaand scherm geopend.

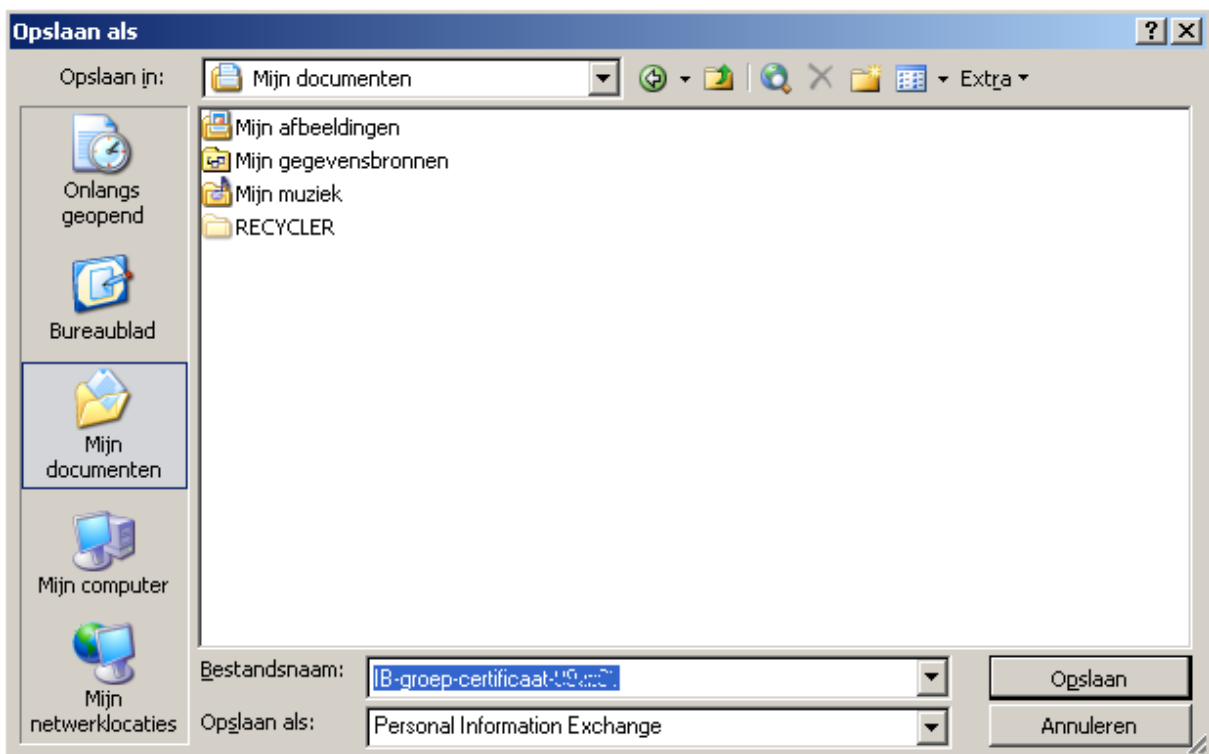

Figuur 5 Opslaan van de download

Om het beveiligingscertificaat gemakkelijk op uw computer terug te kunnen vinden, raden wij u aan om de download in de map **Mijn documenten** op te slaan. Dit doet u als volgt:

- Kies aan de linkerzijde van het scherm het icoon 'Mijn documenten';
- Laat de bestandsnaam ongewijzigd;
- Kies de optie 'Opslaan' om de download onder de gekozen naam op te slaan.

Als u de juiste bestandsnaam heeft ingevoerd en u voor de optie 'Opslaan' heeft gekozen wordt onderstaand scherm geopend.

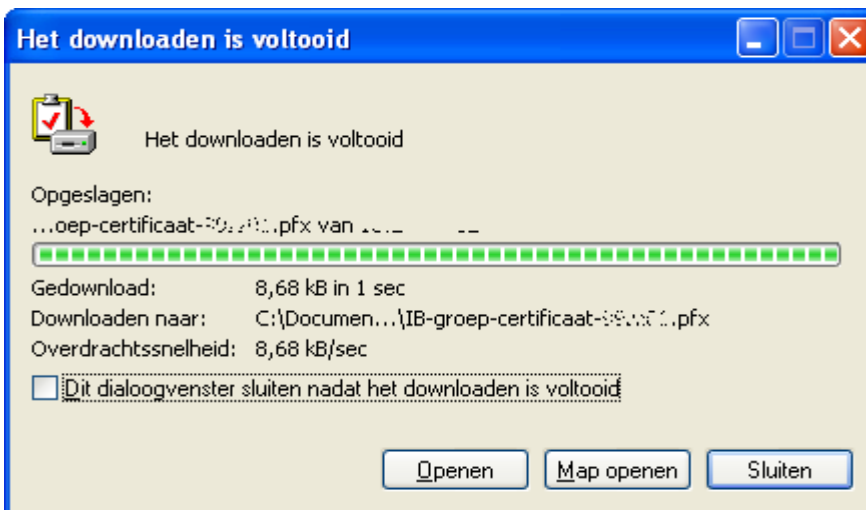

Figuur 6 Het downloaden is voltooid

Uw beveiligingscertificaat is nu gedownload en opgeslagen in Mijn documenten op uw computer.

2.2 Downloaden met Firefox

Het downloaden van het certificaat met Firefox bestaat uit vier stappen:

1. Controleren download locatie binnen Firefox;
2. Openen download locatie;
3. Invoeren gebruikersnaam en wachtwoord;
4. Downloaden van het certificaat.

2.2.1 Controleren downloadlocatie binnen Firefox

Voordat u start met het downloaden, raden wij u aan eerst de volgende controle uit te voeren. Deze controle zorgt ervoor dat uw download in de map **Mijn documenten** wordt opgeslagen, zodat u deze op een later moment gemakkelijk terug kunt vinden.

- Kies in de taakbalk van uw browser de optie '**Extra**';
- Kies de optie '**Opties**' (zie figuur 9).

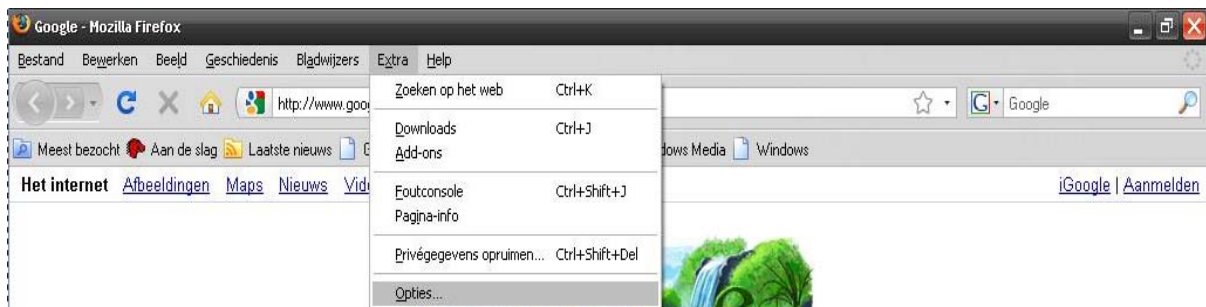

Figuur 7 Controle download juist opslaan

Het scherm opties wordt geopend, zie figuur 10.

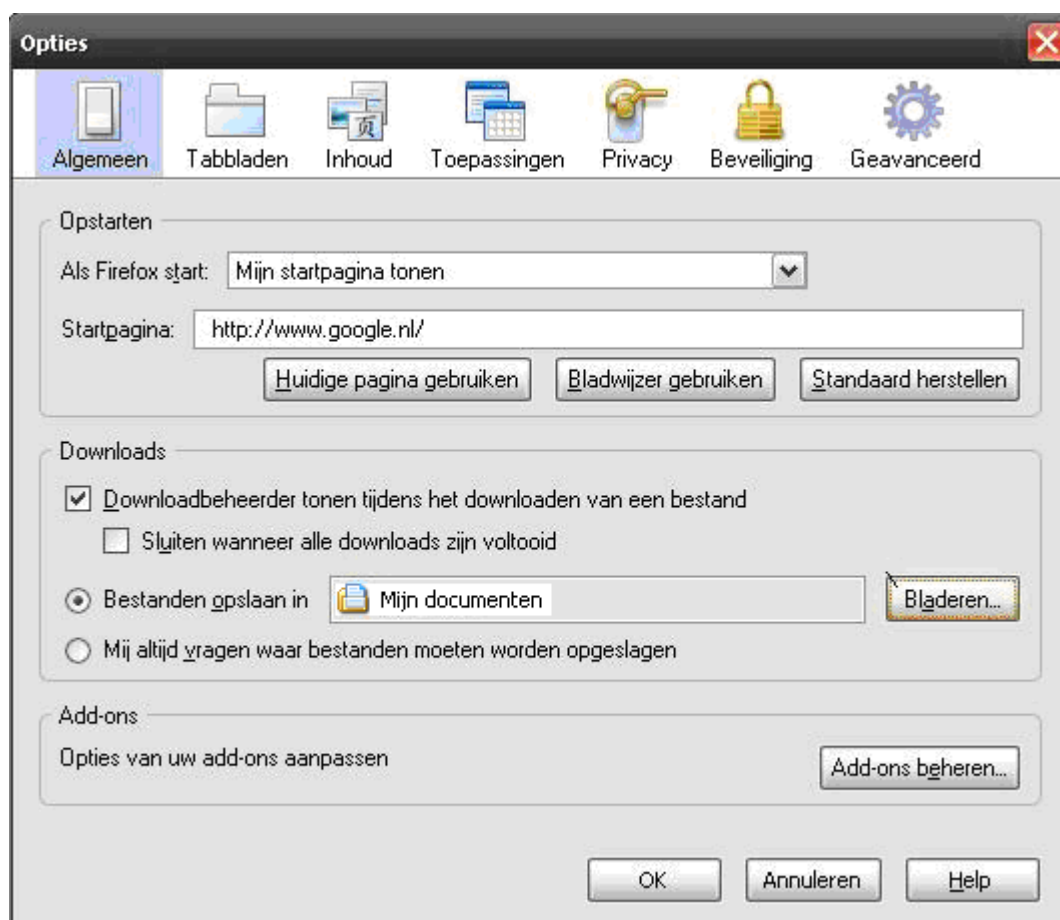

Figuur 8 Tabblad algemeen

In het middelste deel van dit scherm ziet u enkele opties die betrekking hebben op downloads.

- Controleer of bij de optie bestanden opslaan in: **Mijn documenten** geselecteerd is;
- Is dit het geval, kies dan de optie 'Annuleren';
- Is dit niet het geval, kies dan de optie 'Bladeren';
- Selecteer **Mijn documenten**;
- Kies de optie 'OK'.

2.2.2 Open de download locatie

Om het beveiligingscertificaat BRON te downloaden opent u Firefox. Het is belangrijk om Firefox **niet af te sluiten** tot het downloadproces volledig is afgerond.

Voer in de adresbalk de volgende website in:

<https://pki.ib-groep.nl/download>

2.2.3 Invoeren gebruikersnaam en wachtwoord

Als u de website correct heeft ingevoerd, wordt onderstaand scherm geopend.

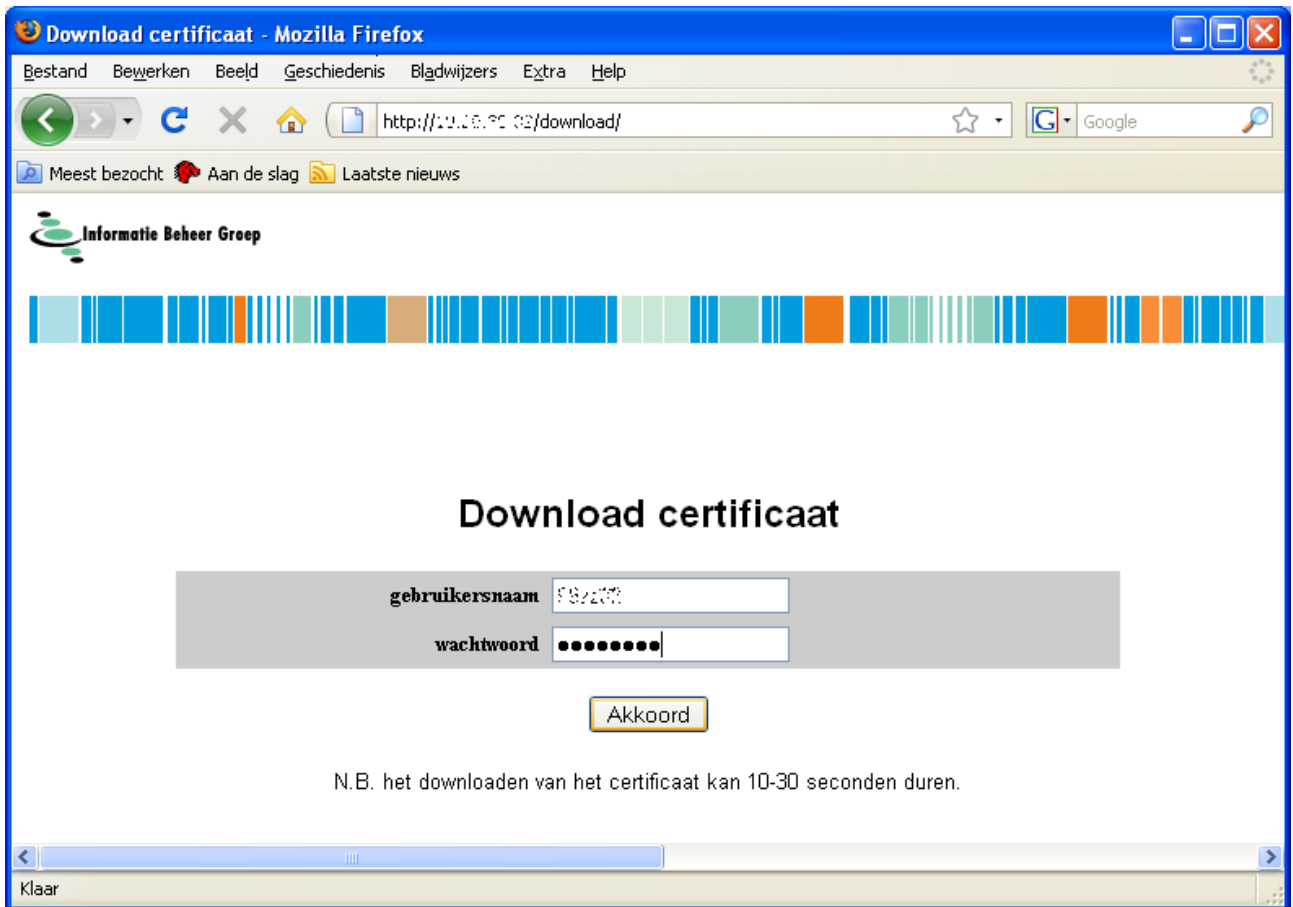

Figuur 9 Invoeren gebruikersnaam en wachtwoord

- Voer in het veld **gebruikersnaam** uw gebruikersnaam in.

U kunt uw gebruikersnaam terugvinden in de wachtwoordbrief die u van BRON heeft ontvangen. In de gebruikersnaam zijn uw BRIN-nummer en het aanleverpuntnummer opgenomen. In bovenstaand voorbeeld (99ZZ02) is dit de gebruikersnaam van aanleverpuntnummer 2.

- Voer in het veld **wachtwoord** uw wachtwoord in.

U kunt uw wachtwoord terugvinden in de wachtwoordbrief die u van BRON heeft ontvangen.

- Kies na het invoeren van uw gebruikersnaam en wachtwoord de optie '**akkoord**', de volgende waarschuwing wordt getoond.

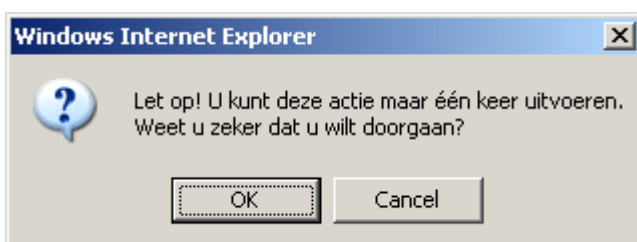

Figuur 10 Waarschuwing eenmalig downloaden

U kunt het beveiligingscertificaat maar één keer downloaden. Wanneer u de optie 'OK' kiest, dan start het downloaden. Wilt u het beveiligingscertificaat op een later moment downloaden, kies dan de optie 'Cancel'.

Hebt u de optie 'OK' gekozen dan verschijnt onderstaand scherm.

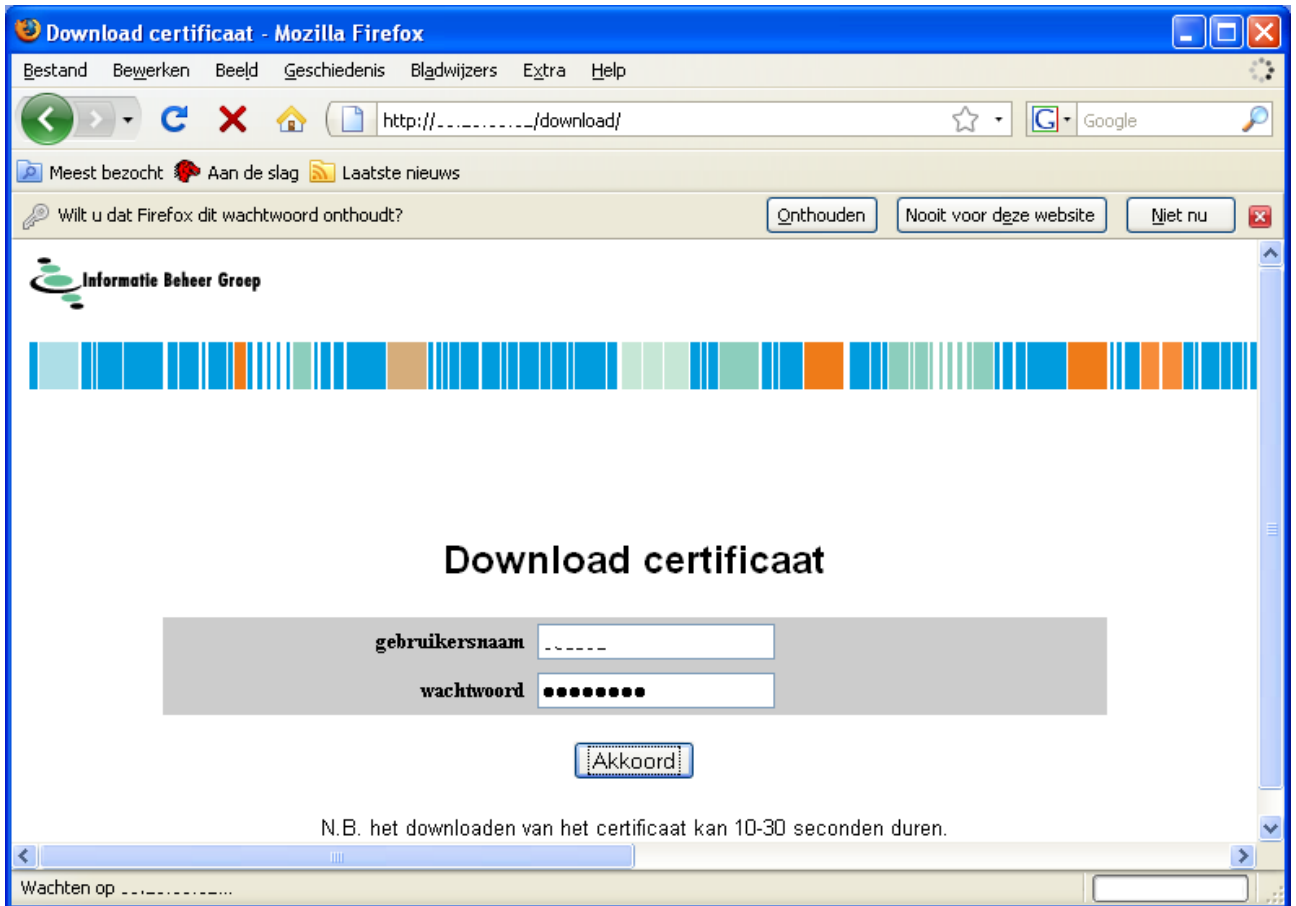

Figuur 11 Wachtwoord onthouden

Boven het logo van de Informatie Beheer Groep is een balk verschenen met de vraag: 'Wilt u dat Firefox dit wachtwoord onthoudt?'.

- Kies voor de optie 'Nooit voor deze website' of 'Niet nu', u gebruikt dit wachtwoord maar eenmalig voor het downloaden.

Let op!

Het kan **10 tot 30** seconden duren voordat er een nieuw scherm verschijnt. Wacht u rustig af en kies niet nogmaals de optie 'OK'.

2.2.4 Downloaden van het beveiligingscertificaat BRON

Na 10 tot 30 seconden wordt het volgende scherm geopend.

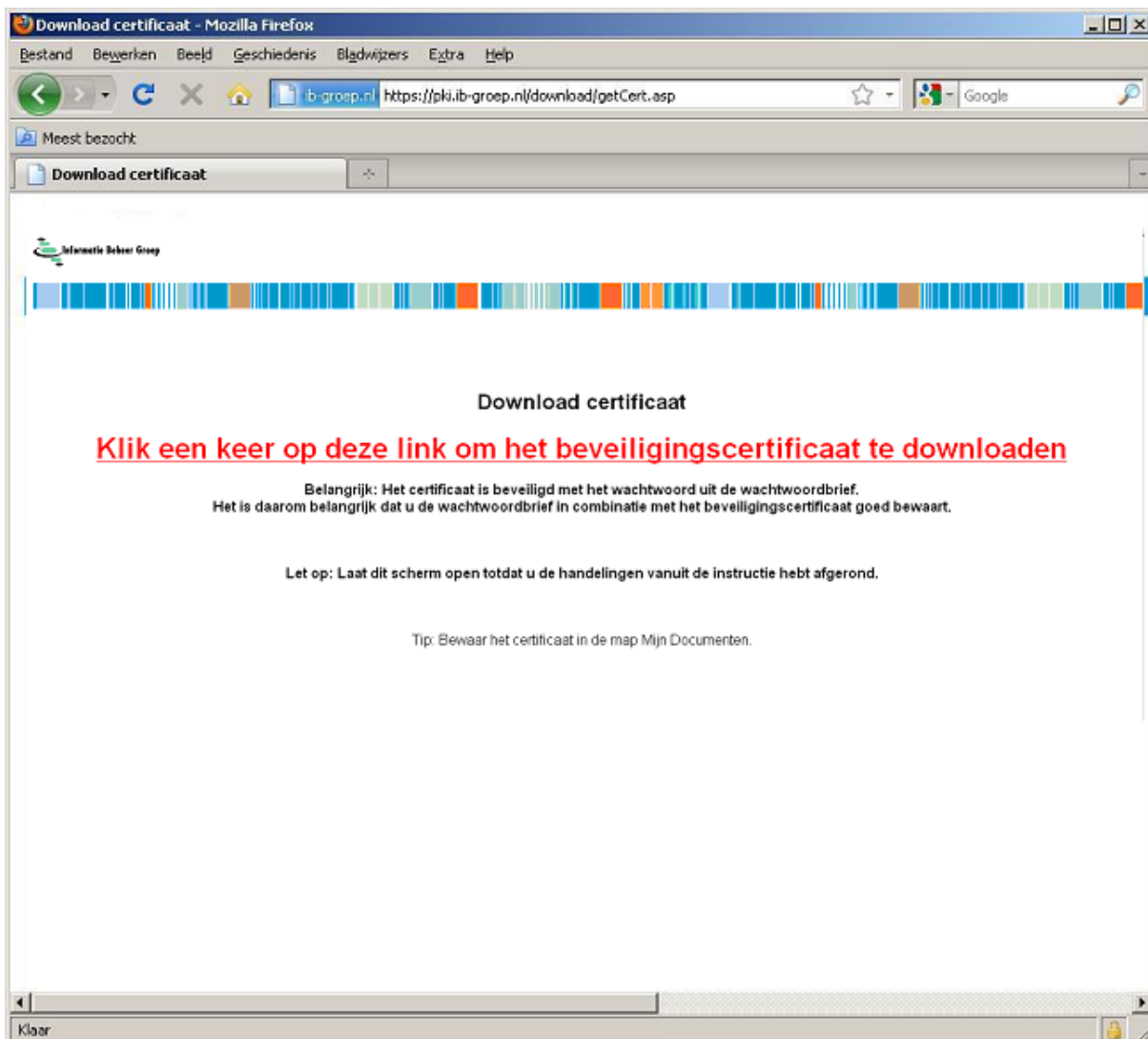

Figuur 12 Downloaden beveiligingscertificaat BRON

- Klik in dit scherm op: **'Klik één keer op deze link om het beveiligingscertificaat te downloaden'**.

Let op!
Niet dubbel klikken!

- Kies de optie **'OK'**.

Vervolgens wordt onderstaand scherm geopend.

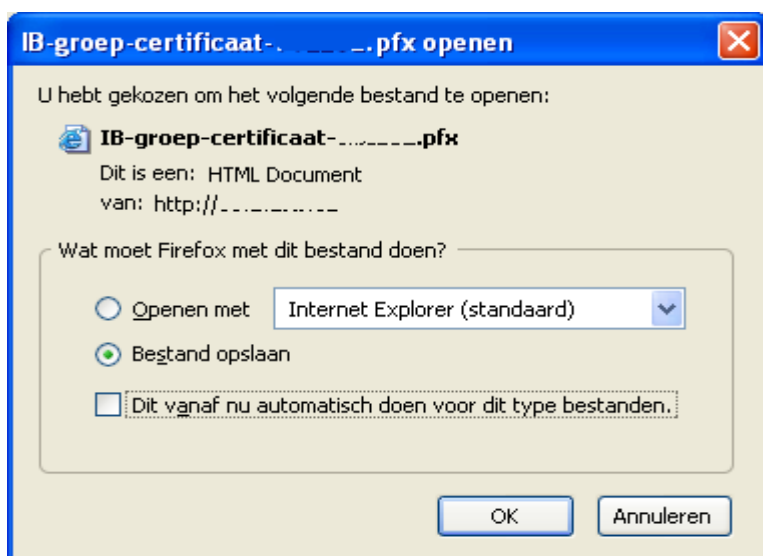

Figuur 13 Downloaden beveiligingscertificaat

- Kies de optie '**Bestand opslaan**';
- Kies '**OK**'.

Let op!
Kies niet 'openen met'

Vervolgens wordt onderstaand scherm geopend.

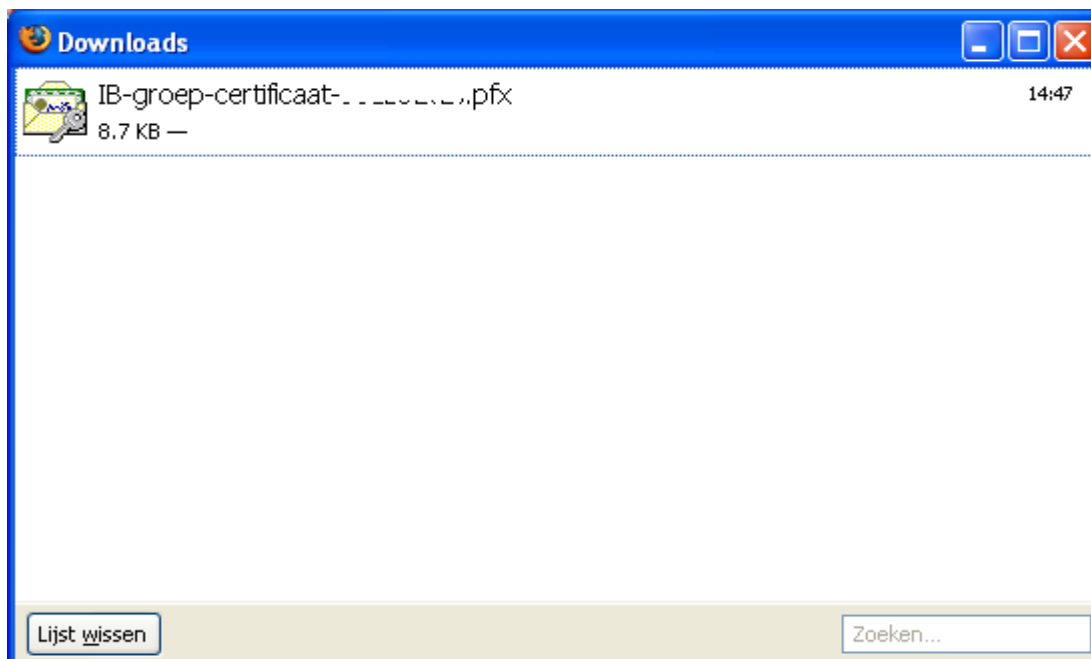

Figuur 14 Downloaden is compleet

Uw beveiligingscertificaat is nu gedownload en opgeslagen in **Mijn documenten** op uw computer.

3. Back up maken van het beveiligingscertificaat BRON

Nadat u het beveiligingscertificaat BRON heeft gedownload, moet er een back-up worden gemaakt op een USB-stick of een alternatieve back-uplocatie (netwerk).

- Ga naar de map **Mijn documenten**;
- Selecteer het certificaat;
- Klik op de **Rechtermuisknop**;
- Kies '**Kopiëren**'.



Figuur 15 Opties

Sla nu het geselecteerde bestand op, op uw back-up locatie.

- Open via uw bureaublad de optie **Deze computer**;
- U kunt nu kiezen uit onderstaande mogelijkheden (het is mogelijk dat uw scherm extra netwerklocaties bevat en uitgebreider is).



Figuur 16 Netwerklocaties waarop een kopie opgeslagen kan worden

- Dubbelklik op de gewenste back-up locatie (In ons voorbeeld is de USB-stick E:\ onze back-uplocatie). Maakt u gebruik van een USB-stick dan zal deze onder de kop 'stations met een verwisselbaar medium' komen te staan.
- Hebt u de back-up locatie geopend klik dan op de **rechtermuisknop**;
- Selecteer de optie '**Plakken**' zie figuur 21.

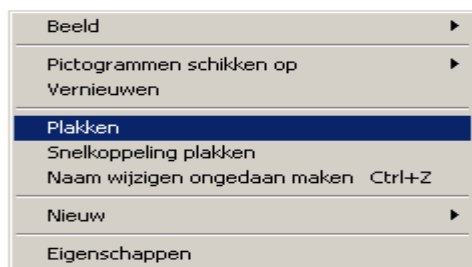

Figuur 17 Opties

U hebt nu een back-up gemaakt van het beveiligingscertificaat. Het bestand staat op uw USB-stick.

Als u de back-up van het beveiligingscertificaat niet wilt opslaan op een USB-stick maar een netwerklocatie op uw computer, dan kiest u een andere locatie (dit kan bijvoorbeeld uw C-schijf zijn).



Figuur 18 Netwerklocaties waarop een kopie opgeslagen kan worden